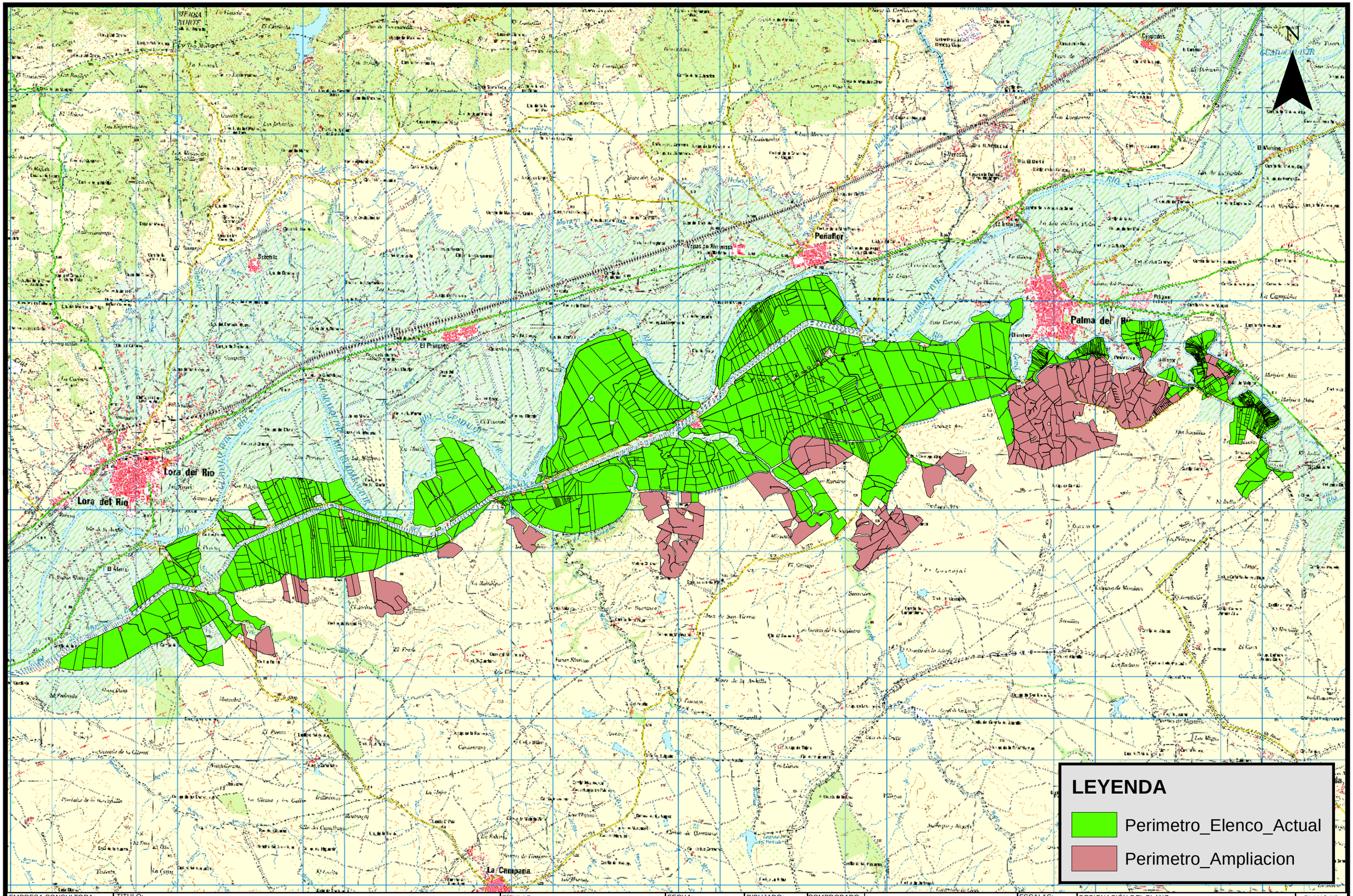

EMPRESA CONSULTORA:	TÍTULO:	TITULAR:	FECHA:	DIBUJADO:	COMPROBADO:		ESCALAS:	DESIGNACIÓN DEL PLANO:	PLANO Nº
quivirtec INGENIERIA & SERVICIOS	ESTUDIO DE SUPERFICIE CATASTRAL ACTUAL Y SUPERFICIE DE AMPLIACIÓN PARA LA CONSTITUCION DEL ELENCO EN LA COMUNIDAD DE REGANTES DE LA MARGEN IZQDA. DEL GENIL TT.MM. LORA DEL RÍO,(SEVILLA) Y PALMA DEL RÍO (CÓRDOBA).	COMUNIDAD DE REGANTES DE LA MARGEN IZQUIERDA DEL GENIL	SEPTIEMBRE 2018			EL INGENIERO TÉCNICO DE OBRAS PÚBLICAS DANIEL CHAO CORREDERA. Nº COLEGIADO: 13119	1 / 80.000	SITUACIÓN	1 HOJA DE